



ที่ กค ๐๔๑๔.๓/ว ม่วน

กรมบัญชีกลาง

ถนนพระราม ๖ กทม. ๑๐๔๐๐

๒๓๐ กันยายน ๒๕๕๙

เรื่อง วิธีการเรียกรายงานแสดงบรรทัดรายการบัญชีแยกประเภททั่วไป

เรียน ปลัดกระทรวง อธิบดี ผู้ว่าราชการจังหวัด อธิการบดี เลขาธิการ ผู้อำนวยการ ผู้อำนวยการตำรวจแห่งชาติ และหัวหน้าหน่วยงานอื่นของรัฐ

สิ่งที่ส่งมาด้วย วิธีการเรียกรายงานแสดงบรรทัดรายการบัญชีแยกประเภททั่วไป จำนวน ๑ ชุด

ด้วยกรมบัญชีกลาง ได้มีการพัฒนารายงานแสดงบรรทัดรายการบัญชีแยกประเภททั่วไป เพื่อให้ส่วนราชการนำไปใช้ในการตรวจสอบบัญชีแยกประเภทในระบบ GFMS ผ่านเครื่อง GFMS Terminal และ GFMS Web Online โดยมีวิธีการเรียกรายงานแสดงบรรทัดรายการบัญชีแยกประเภททั่วไป รายละเอียดปรากฏตามสิ่งที่ส่งมาด้วย

จึงเรียนมาเพื่อโปรดทราบ และแจ้งให้เจ้าหน้าที่ที่เกี่ยวข้องทราบและถือปฏิบัติต่อไป ทั้งนี้ สามารถ Download แนวทางดังกล่าวได้ที่เว็บไซต์ www.cgd.go.th ของกรมบัญชีกลาง หัวข้อ กฎหมาย/ระเบียบ/หนังสือเวียน การจัดการควบคุมการเบิกจ่ายเงินแผ่นดิน

ขอแสดงความนับถือ

(นางสาวพรวิไล เดชอมรชัย)

รองอธิบดีกรมบัญชีกลาง

ปฏิบัติราชการแทน อธิบดีกรมบัญชีกลาง

กองระบบการคลังภาครัฐ

กลุ่มงานกำกับและพัฒนาระบบงาน

โทรศัพท์ ๐ ๒๑๒๗ ๗๐๐๐ ต่อ ๖๕๒๖



โทรสาร ๐ ๒๒๗๑ ๒๑๔๕

สิ่งที่ส่งมาด้วย

วิธีการเรียกรายงานแสดงบรรทัดรายการบัญชีแยกประเภททั่วไป

แนบหนังสือกรมบัญชีกลาง ที่ กค ๐๔๑๔.๓/ว๓๖๗ ลงวันที่ ๒๐ กันยายน ๒๕๕๙

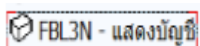
ด้วยกรมบัญชีกลางได้พัฒนารายงานแสดงบรรทัดรายการบัญชีแยกประเภททั่วไป เพื่อให้ส่วนราชการใช้เป็นรายงานสำหรับตรวจสอบบัญชีแยกประเภท (GL) ซึ่งการพัฒนาใหม่นี้กรมบัญชีกลางได้พัฒนารายงานแสดงบรรทัดรายการบัญชีแยกประเภททั่วไป ในช่องของการกำหนด สำหรับบัญชีพักสินทรัพย์ให้แสดงเลขที่ใบสั่งซื้อสั่งจ้าง (PO) ซึ่งเดิมจะแสดงรหัสศูนย์ต้นทุนจำนวน 10 หลัก
ขั้นตอนการเข้าสู่คำสั่งงาน

เข้าเมนู SAP → ส่วนเพิ่มเติม → ส่วนเพิ่มเติม - ระบบบัญชีแยกประเภททั่วไป → รายงาน → รายงานแสดงเอกสารและบัญชี → FBL3N - แสดงบัญชี  หรือ พิมพ์คำสั่งงาน FBL3N ตามภาพที่ 1 แล้วกด Enter หรือ  เพื่อเข้าสู่หน้าจอ ตามภาพที่ 2

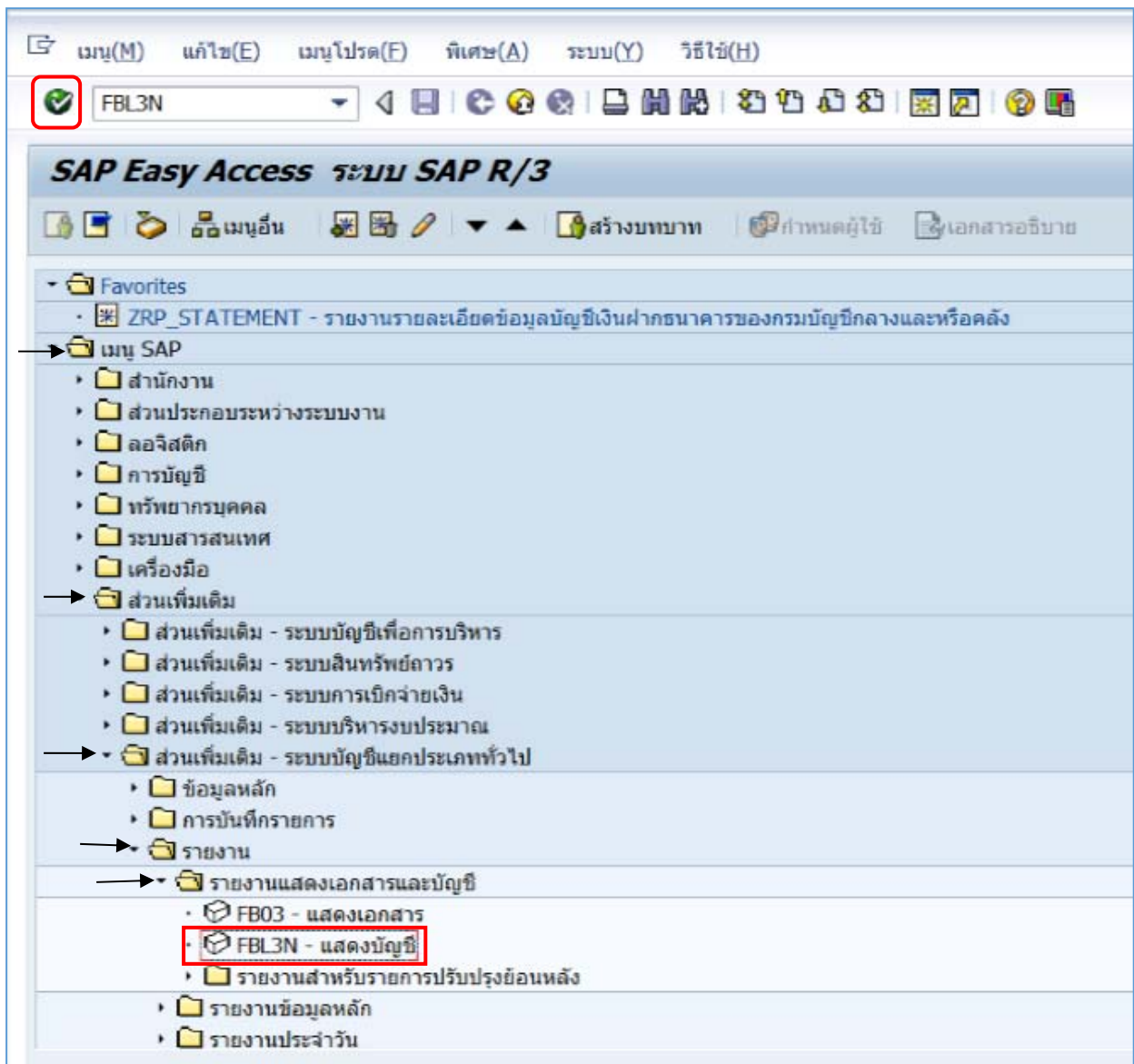

ภาพที่ 1

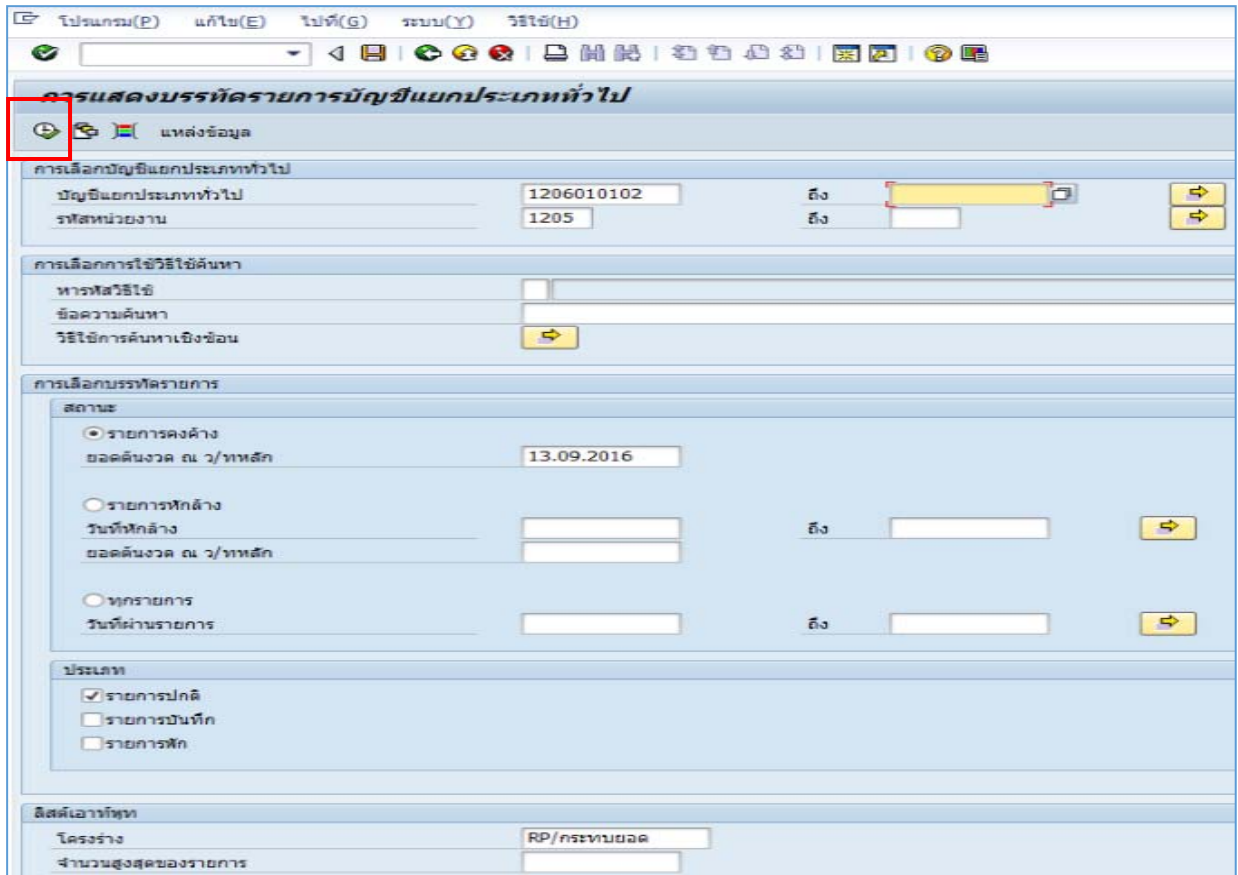

ภาพที่ 2

หน้าจอ “การแสดงผลรายการบัญชีแยกประเภททั่วไป” ระบุเงื่อนไขการเรียกรายงาน ตามภาพที่ 2 ดังนี้

การเลือกบัญชีแยกประเภททั่วไป

- บัญชีแยกประเภททั่วไป
- รหัสหน่วยงาน

ระบุรหัสบัญชีแยกประเภท จำนวน 10 หลัก

ระบุรหัสหน่วยงาน จำนวน 4 หลัก

การเลือกการใช้วิธีใช้ค้นหา

- ทหารหัสวิธีใช้
- ข้อความค้นหา

ไม่ต้องระบุ

ไม่ต้องระบุ

การเลือกบรรทัดรายการ

- รายการคงค้าง
- รายการหักล้าง
- ทุกรายการ
- ประเภท

คลิกเลือกสถานะที่ต้องการแสดงรายงาน มี 3 สถานะ
แสดงรายการที่คงค้าง โดยข้อมูลจะแสดงเฉพาะยอดคงค้าง
จนถึงวันที่ที่ระบุในการเรียกรายงาน

แสดงรายการหักล้าง โดยข้อมูลจะแสดงเฉพาะยอดหักล้าง
จนถึงวันที่ที่ระบุ (สามารถระบุเป็นช่วงวันที่ได้)

แสดงรายการทุกรายการ โดยข้อมูลจะแสดงทุกรายการ
ทุกสถานะ ที่ผ่านรายการ ตามวันที่ที่ระบุ
(สามารถระบุเป็นช่วงวันที่ได้)

ระบบ Default รายการปกติให้อัตโนมัติ

ลิสต์เอาท์พุท

- โครงร่าง
- จำนวนสูงสุดของรายการ
- กดปุ่ม 

สามารถคลิกเลือกหรือระบุโครงร่างรายการที่ต้องการได้
ไม่ต้องระบุ

ระบบแสดงรายงานตามเงื่อนไขที่ระบุ ตามภาพที่ 3

เลขเอกสาร	ร/ร	การกำหนด	คีย์อ้างอิง 3	PK	แพลตฟอร์ม	ค.ต้นทุน	หน่วยเบิกจ่าย	จำนวนเงินในสกุลไทย	LCurr	ข้อความส่วนเพิ่มเอกสาร	การจ่ายค่า
100000005	J5	1200500001		50	5931000	1200500001	1200500001	100.00-	THB	ปรับปรุงบัญชีข้ามกรม1	123/12
100000006	J5	1200500001		50	5931000	1200500001	1200500001	100.00-	THB	ปรับปรุงบัญชีข้ามกรม2	123/13
100000009	JV	1200500001		50	5911310	1200500001	1200500001	1,000.00-	THB		16380000000212
3100000005	KA	1200500001		81	5911310	1200500001	1200500001	10,700.00	THB	JFW15100000000001869E08	INV29820
5000000003	AA	1200500001		50	5911310	1200500001	1200500001	5,000.00-	THB		
5000000004	AA	00000		50	5911310	1200500001	1200500001	32,100.00-	THB		
5000000005	AA	00000		50	5911310	1200500001	1200500001	10,000.00-	THB		
6100000001	WE	1200500001		81	5911310	1200500001	1200500001	32,100.00	THB	JFW15100000000001852G01	XDFGEWR
6100000020	WE	1200500001		81	5811310	1200500001	1200500001	5,000.00	THB	JFW16100000000000686G01	17/2559
6100000021	WE	1200500001		81	5911310	1200500001	1200500001	12,100.00	THB	JFW16100000000000690G01	TEST FLAGA
6100000021	WE	1200500001		81	5911310	1200500001	1200500001	5,100.00	THB	JFW16100000000000690G01	TEST FLAGA
6100000024	WE	1200500001		81	5911310	1200500001	1200500001	7,100.00	THB	JFW16100000000000902G01	ZDWER
6100000025	WE	1200500001		81	5811310	1200500001	1200500001	5,000.00	THB	JFW16100000000000919G01	BKTYLUR
6100000039	WE	70000153000001		81	5911310	1200500001	1200500001	10,000.00	THB	JFW1610000000000180G01	ASDFWER
6100000039	WE	70000153000002		81	5911310	1200500001	1200500001	10,000.00	THB	JFW1610000000000180G01	ASDFWER
								48,800.00	THB		
3800000002	K9	1200500001	3800000002	40	5911310	1200500001	1200500001	1,000.00	THB		SDFGWER
			3800000002					1,000.00	THB		
** บัญชี 1206010102								49,800.00	THB		

เลขเอกสาร	ร/ร	การกำหนด	คีย์อ้างอิง 3	PK	แพลตฟอร์ม	ค.ต้นทุน	หน่วยเบิกจ่าย	จำนวนเงินในสกุลไทย	LCurr	ข้อความส่วนเพิ่มเอกสาร	การจ่ายค่า
***								49,800.00	THB		

ภาพที่ 3

คำอธิบาย “รายงานแสดงบรรทัดรายการบัญชีแยกประเภททั่วไป” ตามภาพที่ 3

“รายงานแสดงบรรทัดรายการบัญชีแยกประเภททั่วไป” ที่พัฒนาใหม่ เมื่อบันทึกการตรวจรับงาน (บร.01) แล้ว ช่องการกำหนด จะแสดงเลขที่ใบสั่งซื้อสั่งจ้าง (PO) จำนวน 10 หลัก ต่อด้วยบรรทัดรายการ จำนวน 5 หลัก ซึ่งรายงานเดิมจะแสดงรหัสศูนย์ต้นทุนจำนวน 10 หลัก

- คลิกที่ **รายงาน** เรียกรายงาน Online เพื่อเรียกรายงาน Online ระบบจะแสดงหน้าจอ ตามภาพที่ 3

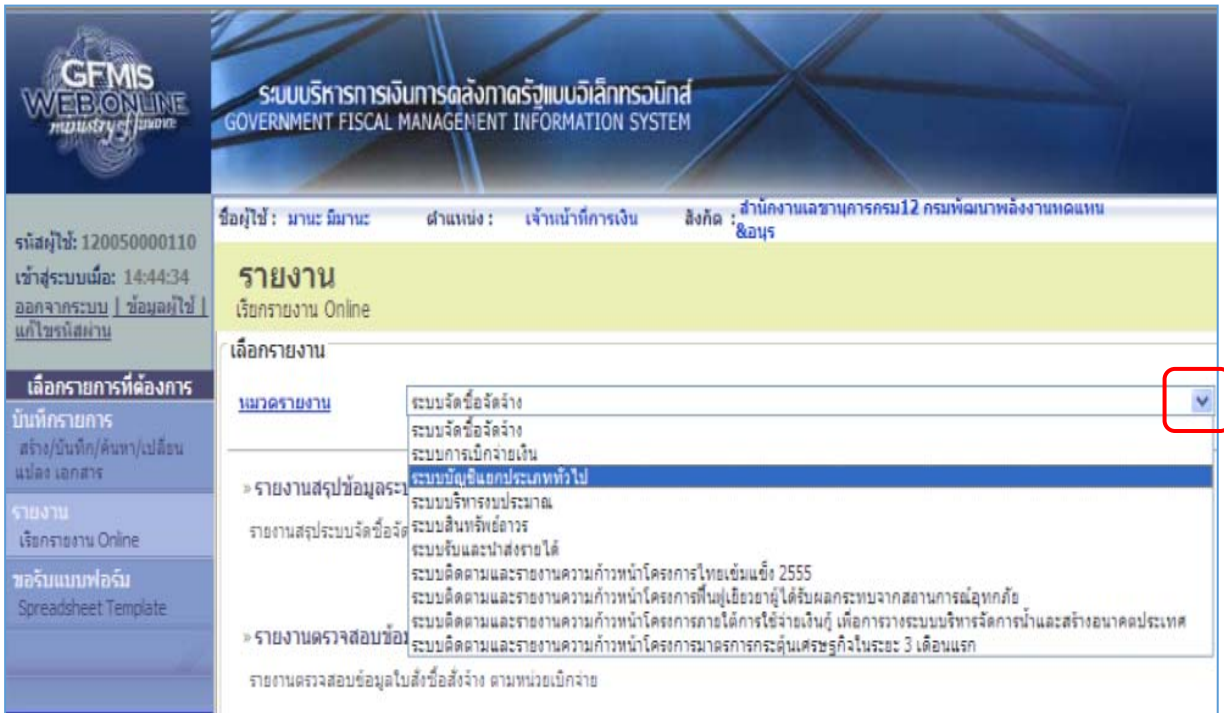

ภาพที่ 3

- คลิกเลือก เลือกระบบบัญชีแยกประเภททั่วไป ระบบแสดงหน้าจอ ตามภาพที่ 4



ภาพที่ 4

- เมื่อเข้าสู่หน้าจอเรียกรายงาน Online คลิกเลือก “รายงานแสดงบรรทัดรายการบัญชีแยกประเภททั่วไป” ระบบแสดงหน้าจอ ตามภาพที่ 5

GFMS WEB ONLINE
ระบบบริหารการเงินการคลังภาครัฐแบบอิเล็กทรอนิกส์
GOVERNMENT FISCAL MANAGEMENT INFORMATION SYSTEM

ชื่อผู้ใช้: มานะ มีมานะxx ตำแหน่ง: เจ้าหน้าที่การเงิน สังกัด: สำนักงานเลขานุการกรม12 กรมพัฒนาพลังงานทดแทนและอนุรักษ์พลังงาน

รหัสผู้ใช้: 120050000110
เข้าสู่ระบบเมื่อ: 15:00:29
ออกจากระบบ | ข้อมูลผู้ใช้ | แก้ไขรหัสผ่าน

เลือกรายการที่ต้องการ

บันทึกรายการ
สร้าง/บันทึก/ค้นหา/เปลี่ยนแปลง เอกสาร

รายงาน
เรียกรายงาน Online

รายงาน
เรียกรายงาน Web Report

ขอรับแบบฟอร์ม
Spreadsheet Template

ลิงก์ที่เกี่ยวข้อง

รายงาน
รายงานแสดงบรรทัดรายการบัญชีแยกประเภททั่วไป

เงื่อนไข

ปีบัญชี	2559	
รหัสหน่วยงาน	1205	กรมพัฒนาพลังงานทดแทนและอนุรักษ์พลังงาน
รหัสหน่วยเบิกจ่าย	1200500001	สำนักงานเลขานุการกรม12
วันที่ผ่านรายการ	1 เมษายน 2559	ถึง 30 เมษายน 2559
เลขที่บัญชี G/L	1206010102	

หมายเหตุ: ท่านสามารถระบุวันที่เรียกรายงานได้ไม่เกิน 1 เดือน

เรียกดูรายงาน

ภาพที่ 5

ตามภาพที่ 5 หน้าจอ “รายงานแสดงบรรทัดรายการบัญชีแยกประเภท” แสดงหน้าจอเพื่อระบุเงื่อนไขต่างๆ ในการเรียกรายงาน ให้ระบุเงื่อนไขการเรียกรายงาน ตามภาพที่ 5 ดังนี้

- ปีบัญชี ระบบแสดงปีบัญชีเป็นปีปัจจุบันให้อัตโนมัติ หากต้องการแสดงข้อมูลปีบัญชีเก่า สามารถคลิกเลือกได้โดยคลิกที่ปุ่ม
- รหัสหน่วยงาน ระบบแสดงรหัสหน่วยงาน จำนวน 4 หลัก ให้อัตโนมัติ ตามสิทธิผู้ใช้งาน
- รหัสหน่วยเบิกจ่าย ระบบแสดงรหัสหน่วยเบิกจ่าย จำนวน 10 หลัก ให้อัตโนมัติ ตามสิทธิผู้ใช้งาน
- วันที่ผ่านรายการ ระบุนวันที่ผ่านรายการที่ต้องการแสดงรายละเอียดบัญชีแยกประเภท โดยคลิกปุ่มปฏิทิน เพื่อระบุวันที่ที่ต้องการเรียกรายงาน สามารถระบุเป็นค่าเดียว หรือช่วงเวลาได้ไม่เกิน 1 เดือน
- คลิกปุ่ม ระบบแสดงหน้าจอ ตามภาพที่ 6

รายงานแสดงบรรทัดรายการบัญชีแยกประเภททั่วไป
รหัสหน่วยงาน 1205 กรมพัฒนาพลังงานทดแทน&อนุรักษ์
รหัสหน่วยเบิกจ่าย 000001200500001 สำนักงานเลขานุการกรม12

หน้าที่ 1 จากทั้งหมด 1
วันที่พิมพ์ 08 กันยายน 2559

ปี	บัญชีฉบับ	เลขที่เอกสาร	ประเภทเอกสาร	การเข้าเงิน	วิธีการเข้าเงิน	การกำหนด	วันที่เอกสาร	Posting Date	Cding Doc	การหักเงิน	วันตัดค่า	ศูนย์ต้นทุน	หน่วยเบิกจ่าย	PK	จำนวนเงินในอนุกรมใบบง	รวม	ประเภทของเงิน	วิธีการเข้าเงิน
2016	1206010102	6100000039	WE	ASDFWER		700000159000001	16.03.2016	21.04.2016				1200500001	1200500001	SI	10,000.00		5911310	
2016	1206010102	6100000043	WE	ASDFWER		700000176200001	12.04.2016	13.04.2016				1200500001	1200500001	SI	10,000.00		5911310	
2016	1206010102	6100000043	WE	ASDFWER		700000176200002	12.04.2016	13.04.2016				1200500001	1200500001	SI	10,000.00		5911310	
2016	1206010102	6100000039	WE	ASDFWER		700000159000001	16.03.2016	21.04.2016	5000000005	21.04.2016		1200500001	1200500001	SI	10,000.00		5911310	

ภาพที่ 6

คำอธิบาย “รายงานแสดงบรรทัดรายการบัญชีแยกประเภททั่วไป” ตามภาพที่ 6

“รายงานแสดงบรรทัดรายการบัญชีแยกประเภททั่วไป” ที่พัฒนาใหม่ เมื่อบันทึกการตรวจรับงาน (บร.01) แล้ว ช่องการกำหนด จะแสดงเลขที่ใบสั่งซื้อสั่งจ้าง (PO) จำนวน 10 หลัก ต่อด้วยบรรทัดรายการ จำนวน 5 หลัก ซึ่งรายงานเดิมจะแสดงรหัสศูนย์ต้นทุนจำนวน 10 หลัก

รายการบัญชีพัสดุพัสดุภัณฑ์ ที่แสดงการเปลี่ยนแปลงในรายงาน

ลำดับที่	เลขที่บัญชี	ชื่อบัญชีแยกประเภท
1	1204010102	พัสดุที่ดินที่มีกรรมสิทธิ์
2	1204020102	ที่ดินราชพัสดุรอโอน
3	1205010102	พัสดุอาคารเพื่อการพักอาศัย
4	1205010107	พัสดุอาคารราชพัสดุ - เพื่อการพักอาศัย
5	1205020102	พัสดุอาคารสำนักงาน
6	1205020105	พัสดุอาคารราชพัสดุ - สำนักงาน
7	1205030102	พัสดุอาคารเพื่อประโยชน์อื่น
8	1205030107	พัสดุปรับปรุงอาคาร
9	1205030110	พัสดุอาคารราชพัสดุ-เพื่อประโยชน์อื่น
10	1205040102	พัสดุสิ่งปลูกสร้าง
11	1205040107	พัสดุสิ่งปลูกสร้าง ที่ราชพัสดุ
12	1206010102	พัสดุครุภัณฑ์สำนักงาน
13	1206020102	พัสดุครุภัณฑ์ยานพาหนะและขนส่ง
14	1206030102	พัสดุครุภัณฑ์ไฟฟ้าและวิทยุ
15	1206040102	พัสดุครุภัณฑ์โฆษณาและเผยแพร่
16	1206050102	พัสดุครุภัณฑ์การเกษตร
17	1206060102	พัสดุครุภัณฑ์โรงงาน
18	1206070102	พัสดุครุภัณฑ์ก่อสร้าง
19	1206080102	พัสดุครุภัณฑ์สำรวจ
20	1206090102	พัสดุครุภัณฑ์วิทยาศาสตร์และการแพทย์
21	1206100102	พัสดุครุภัณฑ์คอมพิวเตอร์
22	1206110102	พัสดุครุภัณฑ์การศึกษา
23	1206120102	พัสดุครุภัณฑ์งานบ้านงานครัว
24	1206130102	พัสดุครุภัณฑ์กีฬา
25	1206140102	พัสดุครุภัณฑ์ดนตรี
26	1206150102	พัสดุครุภัณฑ์สนาม
27	1206160102	พัสดุครุภัณฑ์อื่น
28	1209010102	พัสดุโปรแกรมคอมพิวเตอร์
29	1209020102	พัสดุพัสดุภัณฑ์ไม่มีตัวตนอื่น
30	1210040102	บัญชีพัสดุพัสดุภัณฑ์ถาวรอื่น
31	1211010102	พัสดุกรานระหว่างก่อสร้าง